

Exibir e retirar a Preparação de PLC

Exibir PPLC

Transação:

ZEXIBE_PLC_NC

Procedimento

1. Inicie a transação mediante a utilização do caminho do menu ou do código de transação.

▾ EAPS - Contabilidade Orçamental
 ▸ Dados Mestre
 ▸ Entrada de Orçamento
 ▸ Lançamentos
 ▸ PLC
 ▾ PLC - Nível de Crédito
 ☑ ZFM_PLC_NC_01 - PLC - Nível de Crédito: Criar PLC Nível de Crédito
 ☑ ZFM_PLC_NC_01N - PLC - Nível de Crédito: Criar PLC Consolidado Nível de Crédito
 ☑ ZFM_PLC_NC_02 - PLC - Nível de Crédito: Modificar PLC Nível de Crédito
 ☑ ZPLC_TRANSF_2 - Transf. Sld. Créditos Libertos entre Centros Financeiros do mesmo NC
 ☑ ZFI_SDC_TRANSF - Transf. Sld. Duplo Cabimento entre Centros Financeiros do mesmo NC
 ☑ ZEAPS_IMP_ROSTO_PLC - Impressão Rosto PLC
 ☑ ZEAPS_MAPA94_PAG - Encargos com Pagamento Previsto
 ☑ ZEAPS_MAPA93_DUOD - Relação das Antecipações Duodecimais
 ☑ **ZEXIBE_PLC_NC - Exibir PLC**

2. Faça duplo clique em **ZEXIBE_PLC_NC - Exibir PLC**:

Mapa de auxílio para PLC

Seleções Específicas do Relatório
 Empresa: 4000
 Ano: 2013
 PLC: _____ até _____
 Centro Financeiro: _____ até _____

3. Neste *layout* o utilizador deve indicar, obrigatoriamente (O):

Nome do Campo	O/F/C	Descrição
Empresa	<input type="radio"/>	Exemplo: 4000
Exercício	<input type="radio"/>	Exemplo: 2013
PLC	<input type="radio"/>	Exemplo: 2000000xxx
Centro Financeiro	<input type="radio"/>	Exemplo: 4302.03*

4. Preencher o layout com os dados relativos ao **Ano/Nº PPLC/Centro Financeiro**.

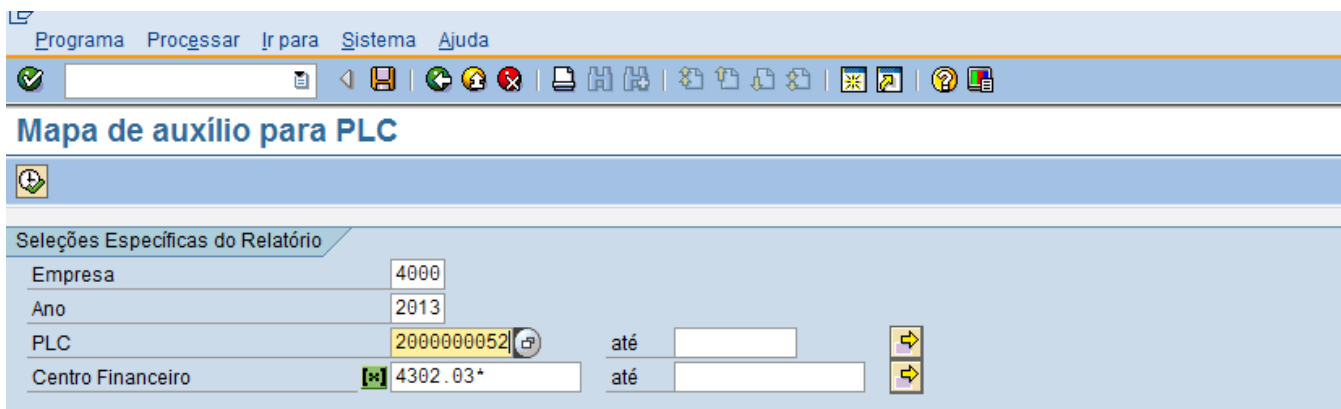

5. Depois do layout estar devidamente preenchido faça clique em: 
6. Automaticamente o sistema abre o Mapa de Auxilio para PLC.

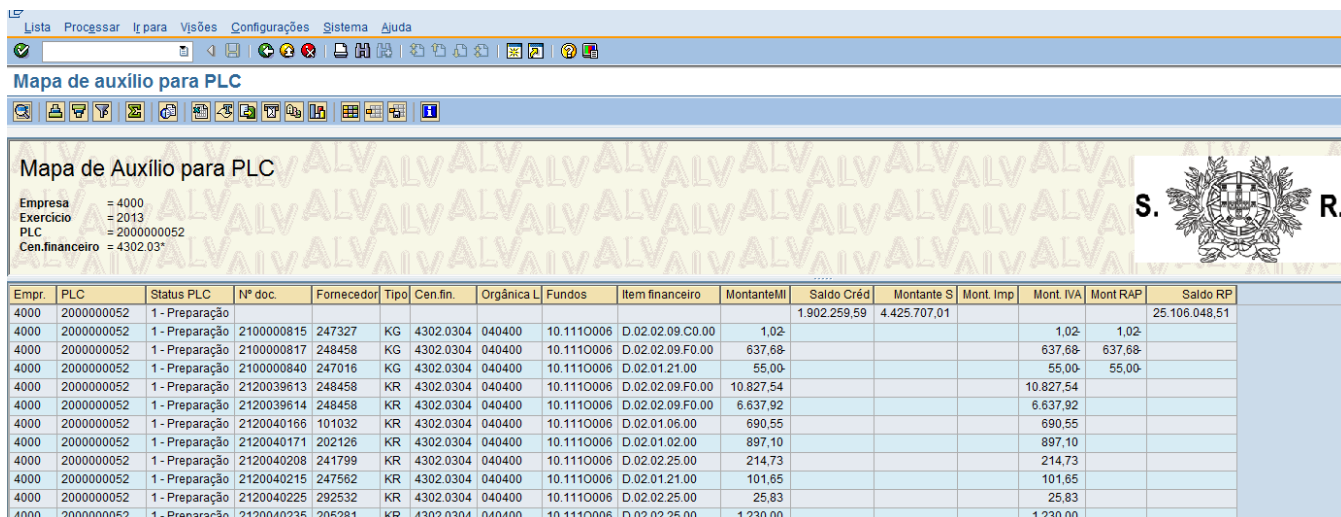

7. Selecione **Lista** e em seguida **Exportar Planilha eletrônica**.

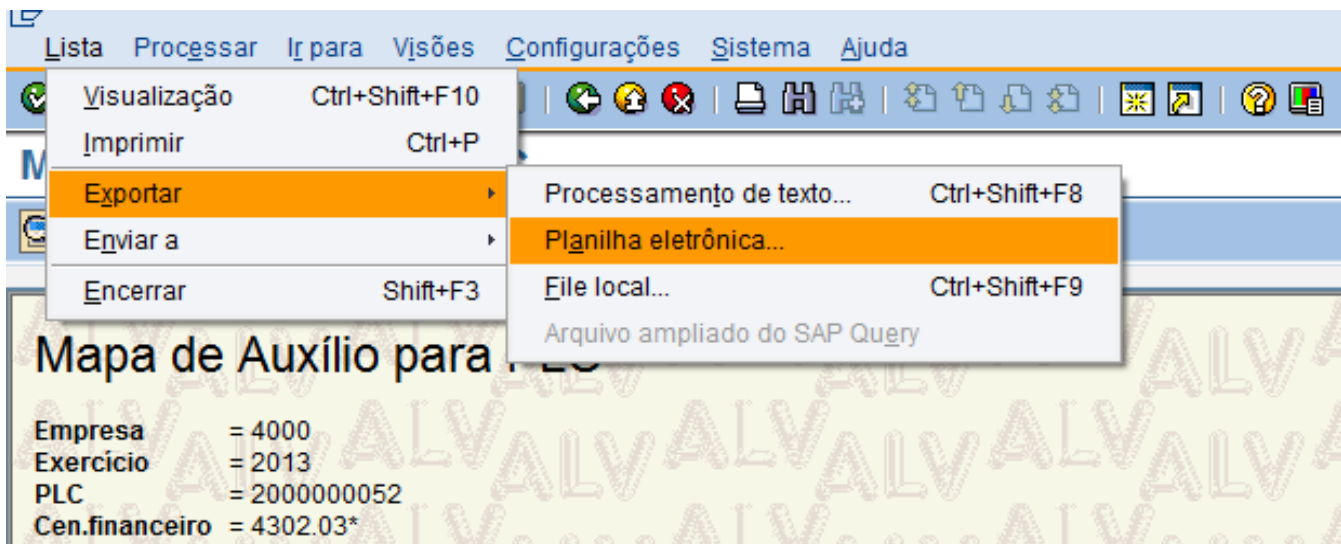

8. Automaticamente abre a seguinte janela:

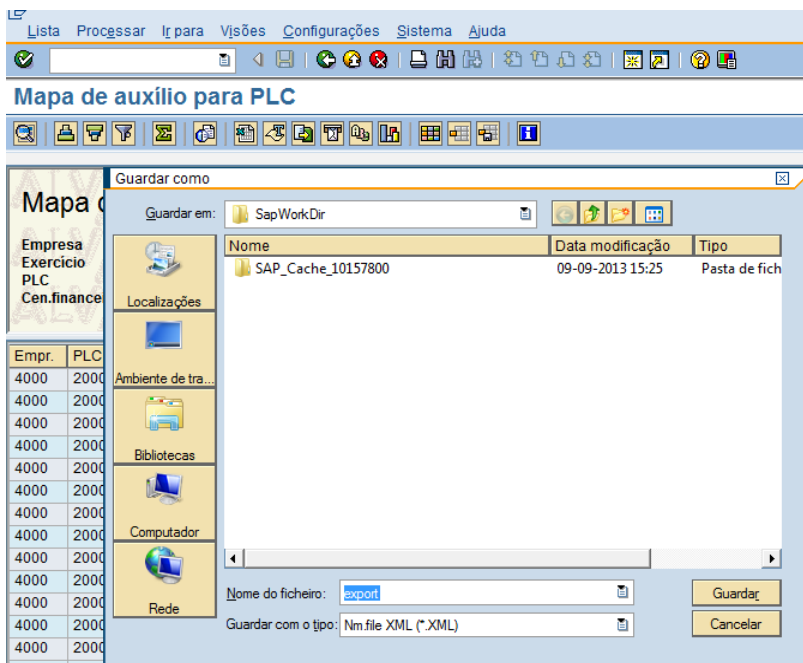

9. Alterar o nome do ficheiro.

Obs: o ficheiro terá de ter a seguinte designação:

PPLCMÉSANO_CMD_UEO

Nome do Campo	O/F/C	Descrição
Nome do ficheiro	O	Exemplo: PPLCOUT2013_CMDLOG_DFIN

10. Depois de alterar o nome do ficheiro **clique em Guardar**.

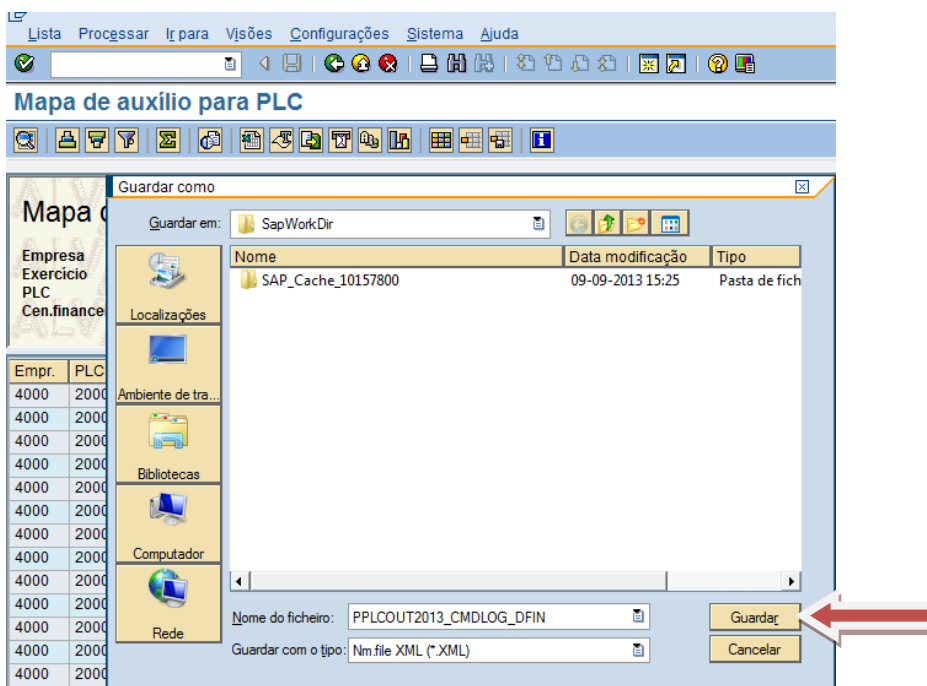

11. Automaticamente o sistema abre a planilha eletrônica.

F10	A	B	C	D	E	F	G	H	I	J	K	L	M	N	O	P	Q
	Empresa	PLC	Status PLC	Nº documento	Fornecedor	Tipo de documento	Centro financeiro	Orgânica Legal	Fundos	Item financeiro	Montante em M	Saldo Crédito Líquido	Montante Solicitado	Montante Imposto	Montante C/VA	Mont RAP	Saldo Recetas Próprias
1	4000	2000000052	1 - Preparação	2100000815	247327	KG	4302.0304	040400	10.1110006	D.02.02.09.C0.00	0,00	1902259,59	4425707,01	0,00	0,00	0,00	25106048,51
2	4000	2000000052	1 - Preparação	2100000815	247327	KG	4302.0304	040400	10.1110006	D.02.02.09.C0.00	-1,02	0,00	0,00	0,00	-1,02	-1,02	0,00
3	4000	2000000052	1 - Preparação	2100000817	248458	KG	4302.0304	040400	10.1110006	D.02.02.09.F0.00	-637,68	0,00	0,00	0,00	-637,68	-637,68	0,00
4	4000	2000000052	1 - Preparação	2100000840	247016	KG	4302.0304	040400	10.1110006	D.02.01.21.00	-55,00	0,00	0,00	0,00	-55,00	-55,00	0,00
5	4000	2000000052	1 - Preparação	2120039613	248458	KR	4302.0304	040400	10.1110006	D.02.02.09.F0.00	10827,54	0,00	0,00	0,00	10827,54	0,00	0,00
6	4000	2000000052	1 - Preparação	2120039614	248458	KR	4302.0304	040400	10.1110006	D.02.02.09.F0.00	6637,92	0,00	0,00	0,00	6637,92	0,00	0,00
7	4000	2000000052	1 - Preparação	2120040166	101032	KR	4302.0304	040400	10.1110006	D.02.01.06.00	690,55	0,00	0,00	0,00	690,55	0,00	0,00
8	4000	2000000052	1 - Preparação	2120040171	202126	KR	4302.0304	040400	10.1110006	D.02.01.02.00	897,10	0,00	0,00	0,00	897,10	0,00	0,00
9	4000	2000000052	1 - Preparação	2120040208	241799	KR	4302.0304	040400	10.1110006	D.02.02.25.00	214,73	0,00	0,00	0,00	214,73	0,00	0,00
10	4000	2000000052	1 - Preparação	2120040215	247562	KR	4302.0304	040400	10.1110006	D.02.01.21.00	101,65	0,00	0,00	0,00	101,65	0,00	0,00
11	4000	2000000052	1 - Preparação	2120040225	292532	KR	4302.0304	040400	10.1110006	D.02.02.25.00	25,83	0,00	0,00	0,00	25,83	0,00	0,00
12	4000	2000000052	1 - Preparação	2120040235	205281	KR	4302.0304	040400	10.1110006	D.02.02.25.00	1230,00	0,00	0,00	0,00	1230,00	0,00	0,00

12. Selecione os documentos que não pretende que entrem em PLC efetuando o **preenchimento de fundo a vermelho**:

G20	A	B	C	D	E	F	G	H	I	J	K	L	M	N	O	P	Q
	Empresa	PLC	Status PLC	Nº documento	Fornecedor	Tipo de documento	Centro financeiro	Orgânica Legal	Fundos	Item financeiro	Montante em M	Saldo Crédito Líquido	Montante Solicitado	Montante Imposto	Montante C/VA	Mont RAP	Saldo Recetas Próprias
1	4000	2000000052	1 - Preparação	2100000815	247327	KG	4302.0304	040400	10.1110006	D.02.02.09.C0.00	0,00	1902259,59	4425707,01	0,00	0,00	0,00	25106048,51
2	4000	2000000052	1 - Preparação	2100000815	247327	KG	4302.0304	040400	10.1110006	D.02.02.09.C0.00	-1,02	0,00	0,00	0,00	-1,02	-1,02	0,00
3	4000	2000000052	1 - Preparação	2100000817	248458	KG	4302.0304	040400	10.1110006	D.02.02.09.F0.00	-637,68	0,00	0,00	0,00	-637,68	-637,68	0,00
4	4000	2000000052	1 - Preparação	2100000840	247016	KG	4302.0304	040400	10.1110006	D.02.01.21.00	-55,00	0,00	0,00	0,00	-55,00	-55,00	0,00
5	4000	2000000052	1 - Preparação	2120039613	248458	KR	4302.0304	040400	10.1110006	D.02.02.09.F0.00	10827,54	0,00	0,00	0,00	10827,54	0,00	0,00
6	4000	2000000052	1 - Preparação	2120039614	248458	KR	4302.0304	040400	10.1110006	D.02.02.09.F0.00	6637,92	0,00	0,00	0,00	6637,92	0,00	0,00
7	4000	2000000052	1 - Preparação	2120040166	101032	KR	4302.0304	040400	10.1110006	D.02.01.06.00	690,55	0,00	0,00	0,00	690,55	0,00	0,00
8	4000	2000000052	1 - Preparação	2120040171	202126	KR	4302.0304	040400	10.1110006	D.02.01.02.00	897,10	0,00	0,00	0,00	897,10	0,00	0,00
9	4000	2000000052	1 - Preparação	2120040208	241799	KR	4302.0304	040400	10.1110006	D.02.02.25.00	214,73	0,00	0,00	0,00	214,73	0,00	0,00
10	4000	2000000052	1 - Preparação	2120040215	247562	KR	4302.0304	040400	10.1110006	D.02.01.21.00	101,65	0,00	0,00	0,00	101,65	0,00	0,00
11	4000	2000000052	1 - Preparação	2120040225	292532	KR	4302.0304	040400	10.1110006	D.02.02.25.00	25,83	0,00	0,00	0,00	25,83	0,00	0,00
12	4000	2000000052	1 - Preparação	2120040235	205281	KR	4302.0304	040400	10.1110006	D.02.02.25.00	1230,00	0,00	0,00	0,00	1230,00	0,00	0,00

13. Depois de selecionados os documentos guarde o ficheiro salvando as alterações efetuadas.

G20	A	B	C	D	E	F	G	H	I	J	K	L	M	N	O	P	Q
	Empresa	PLC	Status PLC	Nº documento	Fornecedor	Tipo de documento	Centro financeiro	Orgânica Legal	Fundos	Item financeiro	Montante em M	Saldo Crédito Líquido	Montante Solicitado	Montante Imposto	Montante C/VA	Mont RAP	Saldo Recetas Próprias
1	4000	2000000052	1 - Preparação	2100000815	247327	KG	4302.0304	040400	10.1110006	D.02.02.09.C0.00	0,00	1902259,59	4425707,01	0,00	0,00	0,00	25106048,51
2	4000	2000000052	1 - Preparação	2100000815	247327	KG	4302.0304	040400	10.1110006	D.02.02.09.C0.00	-1,02	0,00	0,00	0,00	-1,02	-1,02	0,00
3	4000	2000000052	1 - Preparação	2100000817	248458	KG	4302.0304	040400	10.1110006	D.02.02.09.F0.00	-637,68	0,00	0,00	0,00	-637,68	-637,68	0,00
4	4000	2000000052	1 - Preparação	2100000840	247016	KG	4302.0304	040400	10.1110006	D.02.01.21.00	-55,00	0,00	0,00	0,00	-55,00	-55,00	0,00
5	4000	2000000052	1 - Preparação	2120039613	248458	KR	4302.0304	040400	10.1110006	D.02.02.09.F0.00	10827,54	0,00	0,00	0,00	10827,54	0,00	0,00
6	4000	2000000052	1 - Preparação	2120039614	248458	KR	4302.0304	040400	10.1110006	D.02.02.09.F0.00	6637,92	0,00	0,00	0,00	6637,92	0,00	0,00
7	4000	2000000052	1 - Preparação	2120040166	101032	KR	4302.0304	040400	10.1110006	D.02.01.06.00	690,55	0,00	0,00	0,00	690,55	0,00	0,00
8	4000	2000000052	1 - Preparação	2120040171	202126	KR	4302.0304	040400	10.1110006	D.02.01.02.00	897,10	0,00	0,00	0,00	897,10	0,00	0,00
9	4000	2000000052	1 - Preparação	2120040208	241799	KR	4302.0304	040400	10.1110006	D.02.02.25.00	214,73	0,00	0,00	0,00	214,73	0,00	0,00
10	4000	2000000052	1 - Preparação	2120040215	247562	KR	4302.0304	040400	10.1110006	D.02.01.21.00	101,65	0,00	0,00	0,00	101,65	0,00	0,00
11	4000	2000000052	1 - Preparação	2120040225	292532	KR	4302.0304	040400	10.1110006	D.02.02.25.00	25,83	0,00	0,00	0,00	25,83	0,00	0,00
12	4000	2000000052	1 - Preparação	2120040235	205281	KR	4302.0304	040400	10.1110006	D.02.02.25.00	1230,00	0,00	0,00	0,00	1230,00	0,00	0,00

14. Remeter o documento através de correio eletrónico para o endereço (dfin.sao@exercito.pt), conforme o descrito na Comunicação de Serviço nº 54/2013 de 19Set da DFin.